Nachhaltigkeit ist ein innerer Prozess

Autorenabend mit Daniel Sieben

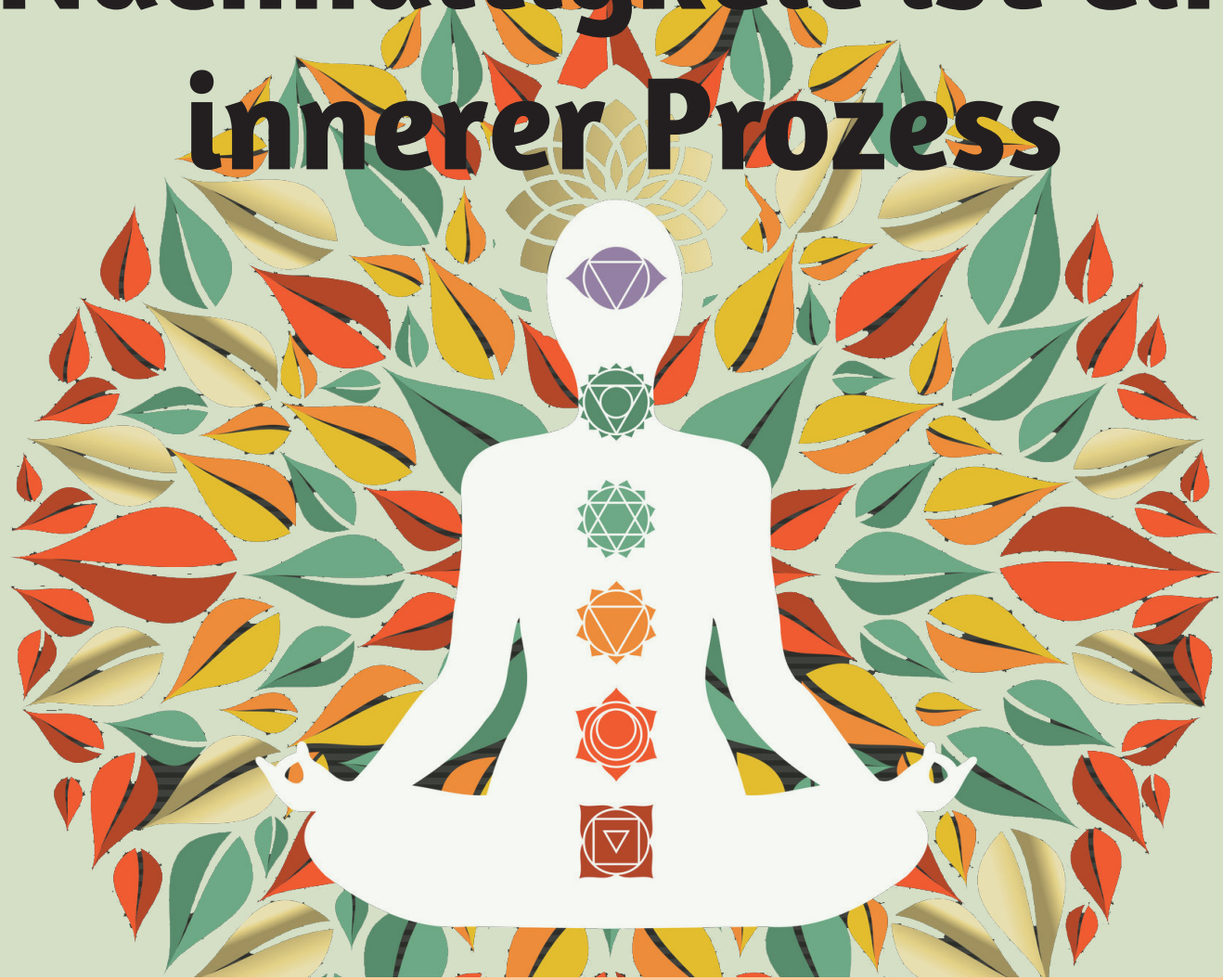

Warum die „Große Transformation“ ganz woanders stattfinden müsste

stratum lounge | 08.06. um 19 Uhr

Daniel Sieben liest am 08.06. um 19 Uhr in der stratum lounge

Traumatisierte Gesellschaft

Traumatisierte Gesellschaften funktionieren durch Anpassung aus Angst, z.B. die Angst vor dem Verlust von Arbeit und Einkommen, die Angst vor dem Verlust von Ansehen und Status, die Angst, nichts wert und nicht geliebt zu sein, die Angst, nicht dazuzugehören und am gesellschaftlichen Leben nicht teilnehmen zu können. Nachhaltigkeit ist auf der Grundlage der tiefen Abspaltung von Identität, Gefühlen und Beziehungen, die in einer solchen Gesellschaft stattfindet, nicht möglich.

Zum Hintergrund

Dr. Daniel Sieben ist beratender Volkswirt. Er war als Relationship Manager im Firmenkundengeschäft von drei nachhaltigen Banken tätig. Derzeit absolviert er eine zweijährige Weiterbildung als systemischer Coach, Organisationsberater und Supervisor am Praxisinstitut in Hanau.

www.stratum-consult.de

Äußere Nachhaltigkeit folgt der inneren

Für uns Menschen steht die Transformation in der Tiefe unserer Psyche an; dort, wo sich die durch Verweigerung, Vermeidung, Ängste und Widerstände geschützten Ursachen unserer Traumatisierung befinden. Die Befreiung davon ist die eigentliche Leistung im Leben als Mensch und Menschheit, die nachhaltige Veränderung der Außenwelt ergibt sich aus dieser Arbeit und Transformation.

Neu im oekom Verlag

Hier geht‘s zur Website des Autors:

https://danielsieben.de/

Daniel Sieben liest am 08.06. um 19 Uhr in der stratum lounge

Wir empfehlen Ihnen:
Melden Sie sich rechtzeitig an!

Wir haben nur eine begrenzte Platzanzahl.

Per Fax an:
030.22325271

Anmeldung

www.stratum-consult.de/events

info@stratum-consult.de

Veranstaltungszeit

Einlass ab 18:30 Uhr

Beginn 19:00 Uhr

Veranstaltungsort

stratum lounge
Boxhagener Str. 16
Alte Pianofabrik
10245 Berlin-Friedrichshain

Vorname

Name

Institution

PLZ & Ort

E-Mail

☐ Ich melde mich verbindlich zur Lesung an!

Daniel Sieben liest am 08.06. um 19 Uhr in der stratum lounge

Der Autor signiert für Sie gern
Ihr persönliches Exemplar von

Ganz Mensch Sein*

*Denken Sie daran, für das Buch 26,00 Euro dabei zu haben...